上田地域もの・こと交換制度
蚕都くらぶ

ま～ゆ

蚕都くらぶ・ま～ゆ会報
【総会資料】

No.118

2019年11月10日発行

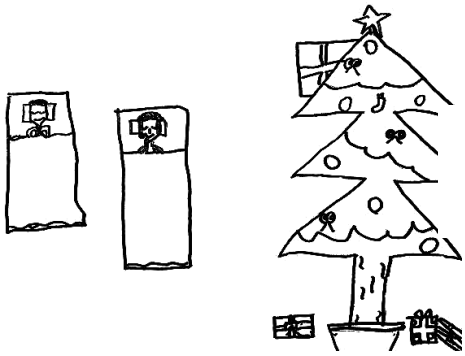

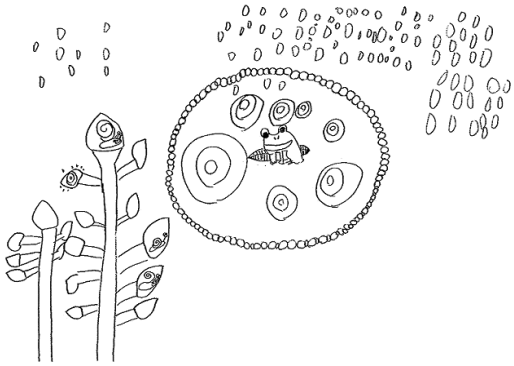

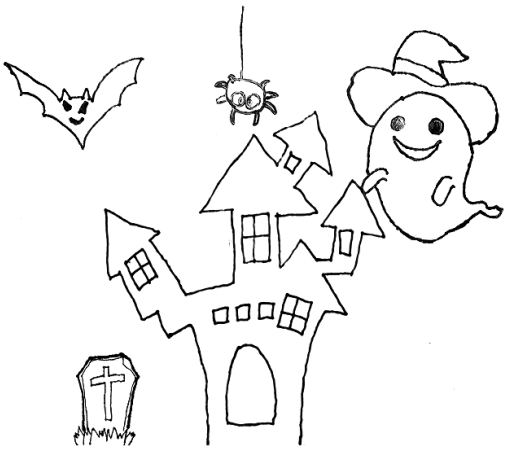

ま～ゆ1年のあゆみ

2018 年

11 月

11 日 “17 周年総会＆ま～ゆまつり„：西部公民館
〃 会報 111 号発行
20 日 廿日市会議：ささらの湯
25 日 味噌用大豆刈倒し：平井寺
30 日 世話人会：寿限無

12 月

2 日 ま～ゆ秋和田んぼ 堆肥撒き
9 日 会報印刷(きよちゃん・ごんべえ・にゃんこ先生・都々平)
：寿限無
10 日 ま～ゆ市「今年を振り返って語り合い」：中央公民館
〃 会報 112 号発行
〃 味噌プロジェクト大豆の脱穀：平井寺
16 日 廿日市会議：みんなの家
21 日 餅つき準備：寿限無
22 日 千葉大学小孟・トッティ他学生・とま～ゆについて意見交換会
23 日 餅つき大会：寿限無
24 日 世話人会＆クリスマスランチ会：コラボ食堂
28 日 会報編集会議：寿限無

2019 年

1 月

12 日 繭玉ま～ゆ市「お年玉福引抽選会」：西部公民館
20 日 味噌プロジェクト大豆の選別：寿限無
26 日 レクリエーションチーム年間計画作成(今井・きよちゃん・ミーすけ・
じゅんちゃん・都々平・にゃんこ先生・ねこ・ごんべえ)：寿限無
31 日 世話人会：寿限無

2 月

8 日 会報印刷(いっちゃ・コクボ・ヒデさん・かっとまん・ミーすけ・都々平)：寿限無
10 日 ま～ゆ市「ミニトーク“私のモットー・生きる指針„」：中央公民館
〃 会報 113 号発行
13 日 ま～ゆパンフ作成について相談（ひなちゃん・ケセラ）
20 日 廿日市会議：陶吉宅
28 日 世話人会：寿限無

3 月

3 日 会報編集会議：寿限無
7 日 ま～ゆ活動紹介展示用パネル作成
（都々平・ケセラ・ヒデさん）寿限無
10 日 ま～ゆ寺子屋“世界の自然と人々の暮らし
「日本の里山」„(いっちゃ)：市民プラザ・ゆう
〃 ま～ゆ市：中央公民館
〃 廿日市会議：みんなの家
13 日・14 日 ま～ゆパンフ作成打ち合わせ（ひなちゃん・ケセラ）
18 日・23 日 みんなの家「バーベキュー炉作り」：みんなの家
21 日 ピースフェスタ in うえだ会場にま～ゆ活動紹介パネル展示
（かっとまん・にゃんこ先生・やよい・ケセラ・殿下）

22 日～27 日 味噌プロジェクト仕込み(準備・片づけを含む):寿限無
28 日 世話人会:寿限無
31 日 レクリエーションチーム サイクリング下見(ねこ)

4月

1 日 ニュー秋和菜園スタート
3 日 みんなの家オープンスタッフ会:みんなの家
7 日 お花見ま～ゆ市:千曲公園
13 日 味噌プロジェクト大豆畑耕うん:平井寺(6月9日まで4回)
19 日 会報印刷(殿下・小孟・ヒデさん・ごんべえ・都々平):寿限無
20 日 カフェま～ゆ廿日市 オープン「餅つき」「陶芸教室」:みんなの家
〃 会報 114 号発行
21 日 ま～ゆ寺子屋「消費税学習会」(色平哲郎氏):市民プラザ・ゆう
24 日 世話人会:寿限無
25 日 映画Tomorrow スタッフ会:寿限無

5月

2 日 トランジションタウンジャパン竹内良一・幸子夫妻と懇談
(ヒデさん・ケセラ・都々平):寿限無
6 日 編集会議:寿限無
8 日 世話人会&慰労会:雲渓荘
10 日 廿日市会議:みんなの家
〃 ま～ゆ市「連休で思い出に残ったこと」を話し合い
:中央公民館
〃 廿日市会議:みんなの家
15 日 みんなの家 井戸の流し台作り・廿日市設営・掃除:みんなの家
19 日 地域通貨&ま～ゆの研究報告会
(千葉大学大学院小孟&学生):市民プラザ・ゆう
20 日 カフェま～ゆ廿日市「陶芸教室」:みんなの家
19 日・20 日(岡山から)小川孝雄さん・赤澤輝彦さんま～ゆ視察&交流会
:寿限無&みんなの家
23 日 レクリエーションチーム“サイクリング in 松代„
28 日 世話人会 : 寿限無
30 日 映画Tomorrow スタッフ会:寿限無
31 日 東北大学大学院生ジェレミーさん、地域通貨ま～ゆについて
アンケート実施・視察と懇談
〃 映画Tomorrow チラシ 5000 枚発注(都々平)

6月

1 日 ま～ゆ秋和田んぼ田植え祭
10 日 ま～ゆ市
(小室節を披露=パレちゃん):中央公民館

13 日 長野大学地域づくりの社会学の授業で地域通貨体験ワークショップ実施
(ごんべえ、かっとまん、ヒデさん、パレちゃん、にゃんこ先生、ケセラ)
14 日 映画Tomorrow 試写会:西部公民館
17 日 味噌プロジェクト大豆畑の石拾い・草刈:平井寺
〃 みんなの家「囲炉裏の屋根工事・本棚作り」・廿日市会議:みんなの家
18 日 世話人会:寿限無
20 日 カフェま～ゆ廿日市「手打ちうどん体験」:みんなの家

21 日　映画Tomorrow スタッフ会：寿限無
〃　中央公民館利用者団体清掃（前期）ケセラ
22 日　味噌プロジェクト大豆の種蒔き：平井寺
30 日　会報 115 号発行
〃　ラクスル(株)よりま～ゆパンフ入荷

7月

6 日　上田市民フェスティバルま～ゆ活動紹介パネル展示
（かっとまん・ケセラ）：中央公民館
7 日　映画Tomorrow スタッフ会：寿限無
8 日　味噌プロジェクト大豆畑の耕うん・除草：平井寺
10 日　ま～ゆ市「伝言ゲーム」：中央公民館
〃　みんなの家「囲炉裏の屋根工事・本棚作り」
12 日　廿日市会議：みんなの家
13 日・21 日　味噌プロジェクト大豆畑の草取り：平井寺
17 日　会報編集会議：寿限無
20 日　カフェま～ゆ廿日市「たこ焼き体験」(ツキトモ)
・ハーブの虫除けスプレーと化粧品作り(綾ちゃん)：みんなの家
21 日　味噌プロジェクト大豆畑の草取り:平井寺
25 日　世話人会：寿限無
26 日　サテライト市長室で市長と懇談
（ケセラ・ヒデさん・リンちゃん・陶吉・ヒナちゃん）：みんなの家
29 日　味噌プロジェクト大豆畑の草取り：平井寺
30 日　映画Tomorrow スタッフ会：寿限無
31 日　読売新聞横山記者にま～ゆ活動を説明：寿限無

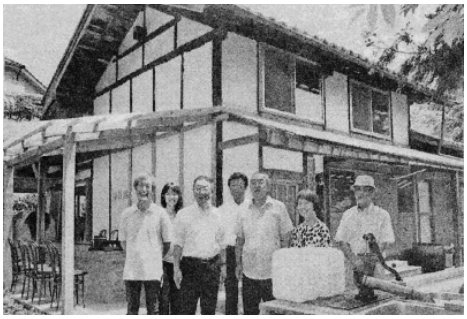

8月

4 日　廿日市会議：みんなの家
6 日　映画Tomorrow スタッフ会：寿限無
9 日　レクリエーションチーム「風穴見学」：別所野倉
10 日　ま～ゆ市“生ビール大会„：吉崎酒店裏庭
15 日　みんなの家「縁側作り」
19 日　映画 Tomorrow スタッフ会寿限無
〃　会報印刷(ヒデさん・都々平)：寿限無
20 日　カフェま～ゆ廿日市「流しそうめん」・「ま～ゆ楽校」：みんなの家

〃　会報 116 号発行
22 日　上映会用会場看板作製（都々平・ヒデさん・ケセラ）
：寿限無
25 日　映画Tomorrow 上映会：西部公民館
27 日　世話人会：寿限無
29 日　味噌プロジェクト大豆畑の草取り：平井寺
〃　会報編集会議：寿限無

30 日・31 日ま～ゆドキュメンタリー制作について打ち合わせ会
岡山市（小川さん・小孟・かっとまん・ケセラ）

9月

1 日　ま～ゆ総会の会場予約申請書提出(ごんべえ)
3 日　廿日市会議:みんなの家
5 日　Tomorrow 上映会結果報告書提出:上田市教育委員会
6 日　映画Tomorrow 振り返りの会:寿限無
10 日　ま～ゆ市「映画Tomorrow」感想話し合い:中央公民館
17日　映画 Tomorrow スタッフ慰労会:香吃大食堂
〃　みんなの家「下駄箱作り」
19 日　ま～ゆドキュメンタリー制作スタッフ会:寿限無
20 日　カフェま～ゆ廿日市「AMANA平和コンサート」:みんなの家
24 日　世話人会:寿限無

10月

2 日　ま～ゆドキュメンタリー制作スタッフ会:寿限無
〃　中央公民館利用者団体代表者会(ケセラ):中央公民館
5 日　ま～ゆ秋和田んぼ 稲刈り
9 日　ま～ゆ秋和田んぼ 脱穀
7 日　映画「月の輪古墳」「シネマトリップ月の輪古墳から始まる旅」試写会市民プラザ・ゆう
10 日　ま～ゆ市「モアラと一緒に歌いまSHOW」(健ちゃん彩ちゃん):中央公民館
11 日　ま～ゆ秋和田んぼ脱穀
18 日　会報印刷(アンジン・ケセラ・ヒデさん・都々平):寿限無
20 日　カフェま～ゆ廿日市「のぽんて紙芝居」:みんなの家
〃　会報 117 号号発行
22 日　世話人会:寿限無
25 日~27日 「坂城クラフト展」取材＆撮影(小孟)
30 日　廿日市会議:みんなの家
〃　中央公民館利用者団体後期清掃(ケセラ)
31 日　レクリエーションチーム「北国街道を歩く」屋代→篠ノ井

11月

1 日　会計監査(かっとまん・まるちゃん):上野丘公民館
2 日　川辺町ご近所サロン“縁が輪„勉強会でま～ゆ活動を説明
(都々平・ミーすけ):川辺町会館
6 日　会報編集会議:寿限無

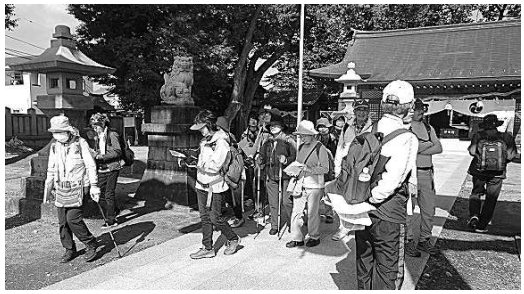

わたしたちの願い

蚕都くらぶ・ま～ゆという上田地域通貨モノコト交換制度は、地域で暮らすひとびとがお互いに助け合って楽しく暮らすための制度です。

私たちは、この地域の豊かな自然やひとびとの知恵・技術・経験・人柄を地域の宝と考えます。その宝を活用することで、より豊かな地域と人間関係を目指しています。

蚕都くらぶ・ま～ゆは、地域通貨を使って人と地域をつなぐシステムです。
❖ 人と人との新しい関係が生まれます。
❖ 自分の能力を再発見できます。
❖ 人が活き活きすることで、地域が元気になります。

蚕都くらぶ・ま～ゆ　一般会計　決算報告書
第18期　2018年11月～2019年10月

（収入の部）

項目	前年度	決算額	説明	次期予算
10.前期繰越金	¥147,021	¥51,155	前期末165名（内小3）	¥100,197
21.年会費	¥139,200	¥186,300	127名(内小3)未納者24	¥165,000
23.入会金	¥10,800	¥11,000	8名(内学生1)　退会6名	¥15,000
31.補助金			特別会計	
32.参加費		¥161,612	参加費	
33.雑収入	¥10,100	¥13,331	利子、寄付、雑収入	
合計（1）	¥307,121	¥423,398	現会員159名	¥280,197

（支出の部）

項目	前年度	決算額	説明	次期予算
51.総会・月例会	¥30,040	¥34,593	事務費、会場費、通信費	¥40,000
52.世話人会	¥55,836	¥65,932	事務費、会場費、交通費	¥60,000
53.会報	¥56,330	¥47,467	会場費、交通費	¥60,000
61.イベント	¥49,050	¥88,984	広報費、会場費、講師料	¥40,000
71.事務費	¥64,710	¥85,225	印刷代、交通費	¥80,000
合計（2）	¥255,966	¥322,201		¥280,000

（繰越金）

項目	前年度	決算額	説明	予算案
次期繰越金（1－2）	¥51,155	¥101,197		
（内　口座）	¥37,367	¥77,652		
（内　現金）	¥13,788	¥23,545		

以上　第18期一般会計報告をし、差引残高は次期繰越金に充当します。

2019年11月　1　日　　蚕都くらぶ・ま～ゆ　　会計担当　河野孝志

河野孝志

上記関係書類を照合精査した結果、正確に処理されていたことを確認いたしました。

2019年11月　　1日　　蚕都くらぶ・ま～ゆ　　会計監査　丸山久美子

丸山久美子